WILLA DEVELOPER
RADZYMIN
SPÓŁKA ZORGANIZOWANA JAKO PRZEDSIĘBIORSTWO SPÓŁKA KOMANDYTOWA

tel: +48 511 400 999
e-mail: biuro@willa-developer.pl
biuro sprzedaży: 87-100 Toruń, ul. Lubicka 65

LUBICKA
APARTAMENTY

BUDYNEK D

KLATKA A, Piętro 3

LOKAL nr 25

Powierzchnia użytkowa	40,46 m²

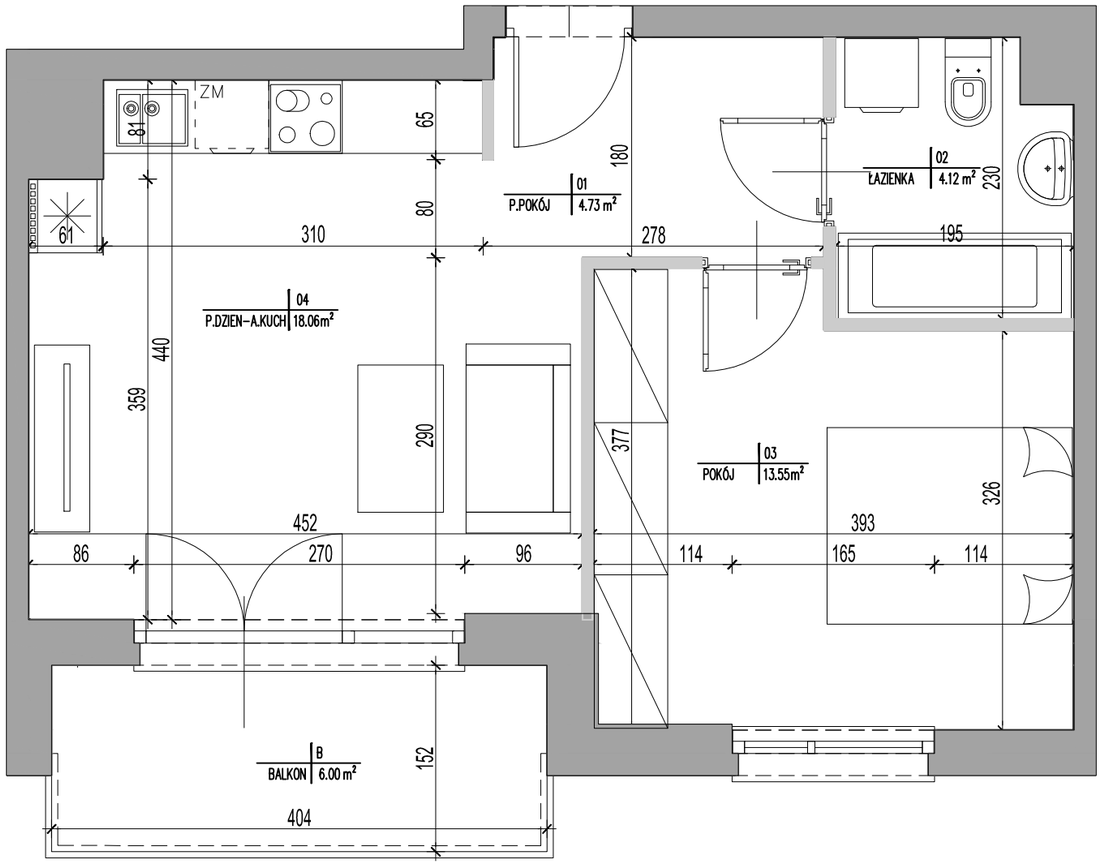

NUMER	NAZWA	POW.
01	PRZEDPOKÓJ	4.73
02	ŁAZIENKA	4.12
03	POKÓJ	13.55
04	P.DZIENNY - A.KUCH.	18.06
B	BALKON	6.00

0 1m 2m 3m

USYTUOWANIE LOKALU

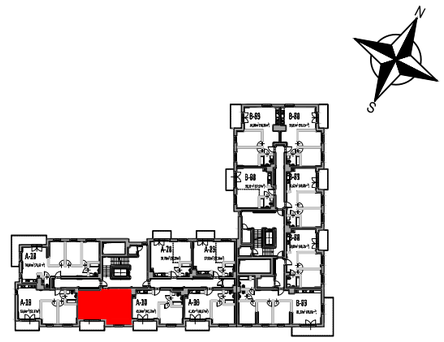

ETAP III

- Powierzchnia użytkowa lokalu jest określona wg PN-ISO 9836:2022-07.
- Podane wymiary są wymiarami w świetle pionowych przegród (ścian) w stanie surowym.
- Przedstawiona na rzucie aranżacja ma charakter przykładowy, umeblowanie nie stanowi wyposażenia nabywanego lokalu.
- Projekt niniejszy (w tym powyższy rys.) jest objęty prawem autorskim z dn. 04.02.1994r. i nie może być używany bądź reprodukowany w całości lub w części na potrzeby innej inwestycji bez pisemnej zgody właściciela.

A G K
a r c h i t e k c i
ul. Św. Wincentego 14 lok. 25, 03-505 Warszawa, 22 250-29-12, www.agk.com.pl